

**FICHA TÉCNICA REFERENCIAL DE PUNTO CRÍTICO PARA EL CIERRE DE BRECHA, EN EL SECTOR PUQUIALES, DISTRITO DE SICAYA, PROVINCIA DE HUANCAYO, DEPARTAMENTO DE JUNIN**

**FTR-CB-PREV N° 0057-2026 ANA-AAA.MAN-ALA.MANTARO**

**PROPUESTA TECNICA:** LIMPIEZA, DESCOLMATACIÓN Y CONSTRUCCION DE DIQUE CON ENROCADOS EN LA MARGEN DERECHA E IZQUIERDA DEL RIO MANTARO, SECTOR PUQUIALES, DISTRITO SICAYA, PROVINCIA DE HUANCAYO, DEPARTAMENTO DE JUNIN

**1. UBICACIÓN:**

AAA **MANTARO** ALA **MANTARO** Fecha **03/02/2026**

**1.1. Ubicación política**

Departamento **JUNIN** Provincia **HUANCAYO** Distrito **SICAYA** Sector **PUQUIALES**

**1.3. Ubicación hidrográfica**

Unidad hidrográfica **CUENCA MANTARO** Cuerpo de agua **RIO MANTARO**

**1.4. Ubicación geográfica - Coordenadas UTM (Dátum: WGS 84)**

	Inicial			Final			Margen	Observación
	Este (X):	Norte (Y):	Zona	Este (X):	Norte (Y):	Zona		
TRAMO I	471,266.00	8,674,591.00	18L	470,963.00	8,673,844.00	18L	EJE	LIMP. Y DESCOL
TRAMO II	471,243.00	8,674,598.00	18L	470,923.00	8,673,958.00	18L	DERECHA	EROSION
TRAMO III	471,285.00	8,674,577.00	18L	470,993.00	8,673,846.00	18L	IZQUIERDA	Erosion e inundación

**2. EVALUACIÓN DE LA ZONA EXPUESTA:**

**2.1 Tipo de peligro**

inundacion ☒ flujo de detritos ☐ erosion fluvial ☒

**2.2. Nivel de Peligro**

Alto ☐ Muy Alto ☒

**2.3. Geología**

El río Mantaro atraviesa la Cordillera de los Andes Centrales, discurren sobre rocas sedimentarias, volcánicas y depósitos cuaternarios que influyen en su dinámica y en la estabilidad de sus riberas.

**a) Unidades sedimentarias**

En gran parte de su cuenca predominan lutitas, areniscas y calizas mesozoicas, materiales relativamente blandos que facilitan la erosión y la socavación lateral del cauce.

**b) Depósitos cuaternarios y terrazas aluviales**

El valle del Mantaro presenta amplias terrazas aluviales compuestas por gravas, arenas y limos. Estos depósitos sueltos favorecen la movilidad del cauce, la aglomeración de sedimentos y la erosión de ribera.

**c) Rocas volcánicas**

En algunos sectores, el río corta andesitas y basaltos más resistentes, generando tramos encajonados y mayor estabilidad del canal.

**d) Implicancias geodinámicas**

La combinación de sedimentos no consolidados y rocas más duras produce zonas con fuerte erosión, socavación y cambios de cauce, lo que aumenta la susceptibilidad a inundaciones y a inestabilidad de taludes.

<b>Gravoso</b>	<input checked="" type="checkbox"/>	<b>Arenas</b>	<input checked="" type="checkbox"/>	<b>Limo</b>	<input type="checkbox"/>	<b>Arcillas</b>	<input type="checkbox"/>
Gravoso( Mayores a 2 mm), Arenoso( 2 mm - 0.1 mm) y Arcilloso( menores de 0.1 mm)							

## 2.4. Hidrología

La cuenca del río Mantaro se encuentra en la sierra central del Perú, abarcando territorios de los departamentos de Junín, Huancavelica, Ayacucho y Pasco. Forma parte de la vertiente del Atlántico, integrando la cuenca mayor del río Amazonas a través del río Ene. La superficie total de la cuenca del Mantaro es de aproximadamente 34 500 km<sup>2</sup>, constituyendo una de las cuencas hidrográficas más extensas e importantes del centro del país, tanto por su aporte hídrico como por su actividad agrícola, minera y energética.

Límites geográficos

- Norte: Cuenca del río Perené y sectores de la cordillera de Carhuacallanga.

- Sur: Cuenca del río Pampas y zonas altoandinas de Huancavelica.

- Este: División de aguas con la cuenca del río Ene.

- Oeste: Cordillera Occidental y cuenca del río Rímac-Mantaro en sectores altos.

Durante la temporada de lluvias (diciembre-marzo), los caudales pueden superar los 300 a 400 m<sup>3</sup>/s, especialmente en estaciones hidrométricas como Puente La Breña y Pampas.

En la temporada seca (junio-octubre), el caudal disminuye notablemente, llegando a valores promedio entre 15 y 30 m<sup>3</sup>/s,

## 2.5. Elementos expuestos:

En la zona de intervención, se identificaron los siguientes elementos expuestos:

Cantidad de Habitantes	Cantidad de Viviendas	Tipo	Cantidad de Instituciones Educativas	Nombre I.E./I.E.S	Cantidad de Centros de Salud	Nombre	Otros	Nombre
1200		ladrillo, bloque de Piedra, sillar con Adobe ó tapia				-		
	450	Quincha (caña con Piedra con barro Madera (Pona, Otro material						

En la zona intervenida se ha identificado las siguientes áreas productivas e infraestructuras relacionadas:

Área Total (ha)	Cultivos	Área (ha)	Total cabezas de Ganado	Clase	Nº	Infraestructura afectada	Nombre	Cantidad	Longitud (m)
20.00	Caña de azúcar			Vacunos		Bocatomas			
	Arroz			Ovinos	-	Canales			
	Otros	20		Camelidos	-	Puentes			
	Palto			Equinos	-	Carreteras	trocha carrozable	1	190
	-	-		Porcinos	-	Redes Electricas			
				otros	-	Servicios de agua y desagüe			

## 3. PROPUESTA TECNICA:

### 3.1.-Estructural

Tipo	Unidad de medida	Cantidad	Descripción de la propuesta	Observaciones
DIQUE ENROCADO	km	1.54	un total de 1540 m de construcción de dique con enrocado en ambas margenes del río	
DIQUE CON MAMPOSTERIA DE PIEDRA	km			
MURO DE CONCRETO ARMADO	km			
MURO DE GAVIONES	km			
MURO DE CONCRETO CICLOPEO	km			
ESPIGONES	Und.			
BOLSACRETO	Und.			
GEOBOLSAS	km			
GEOMALLAS	km			
BARRERA DINAMICA	Und.			
DIQUES TRANSVERSALES	Und.			
OTROS				

### 3.2.- Medida No Estructural

Tipo	Unidad de medida	Cantidad	Descripción de la propuesta	Observaciones
LIMPIEZA Y DESCOLMATACIÓN	km	0.82	820 m de limpieza y descolmatación del río en un ancho de 80 m y con 0.50 m de corte de terreno	
CONSTRUCCIÓN DE DIQUE CON MATERIAL PROPIO	km			
DISIPADORES DE ROLLIZOS	Und.			
REFORESTACIÓN	Und.			

#### 3.2.1 Acciones Complementarias

Sensibilizar sobre los sistemas de alerta temprana comunitaria, mapas de evacuación, zonas seguras y ayuda humanitaria, asimismo la Autoridad Nacional del Agua debe realizar capacitaciones sobre la importancia de la delimitación de fajas marginales asociada a un ordenanza local o regional, talleres de sensibilización a la población en temas de gestión de riesgos de desastres, para que las poblaciones afectadas se encuentren preparadas a los fenómenos negativos de la naturaleza.

## 4. ESQUEMA DE PROPUESTA TÉCNICA:

### 4.1.- VISTA DE PLANTA

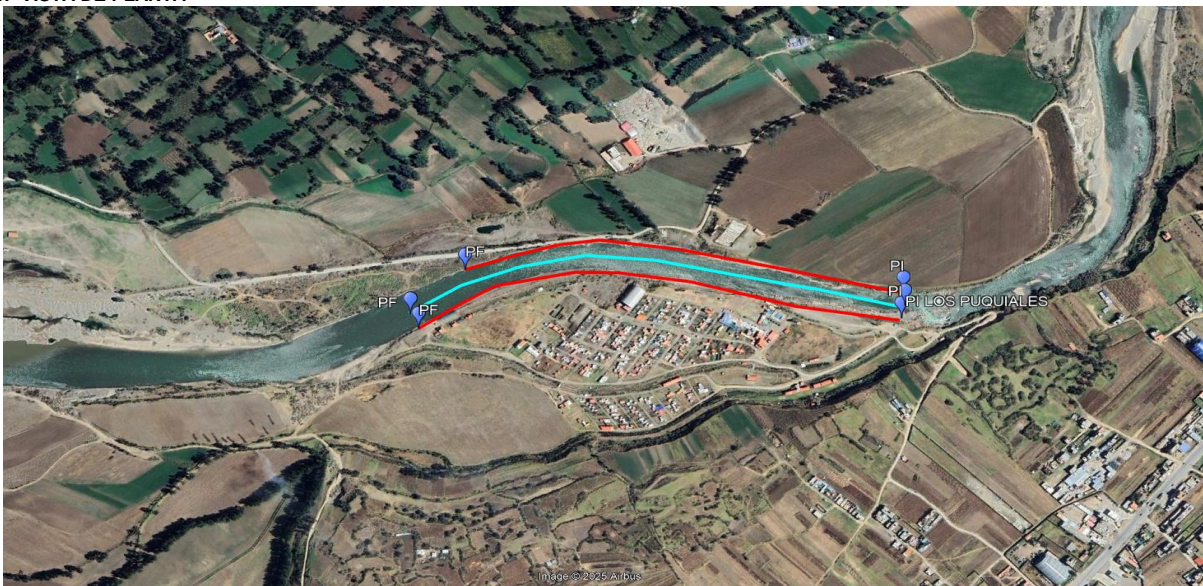

### 4.2.-VISTA DE PERFIL

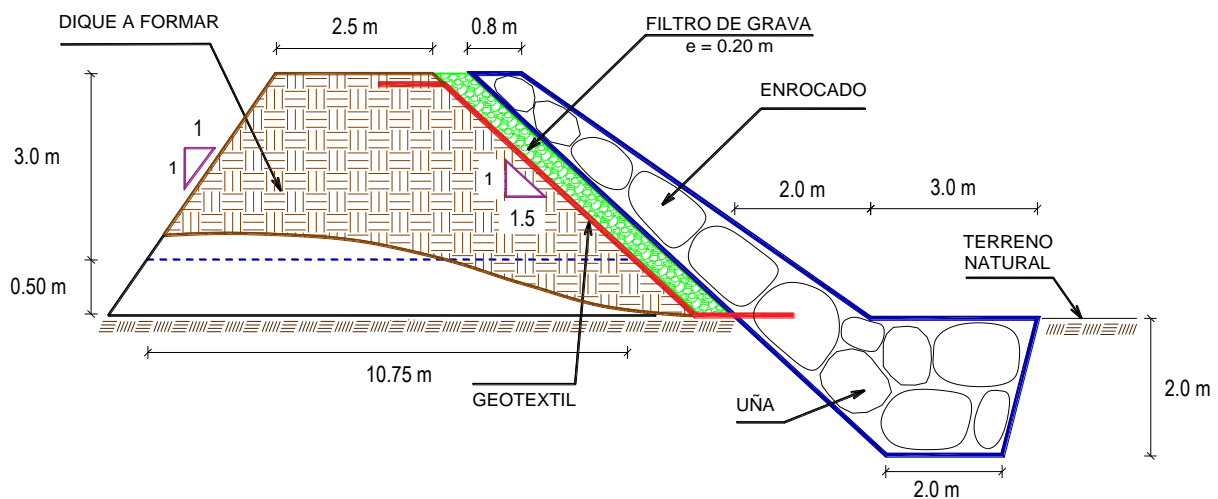



## 5. IMAGEN SATELITAL DE ZONA VULNERABLE (GOOGLE EARTH)

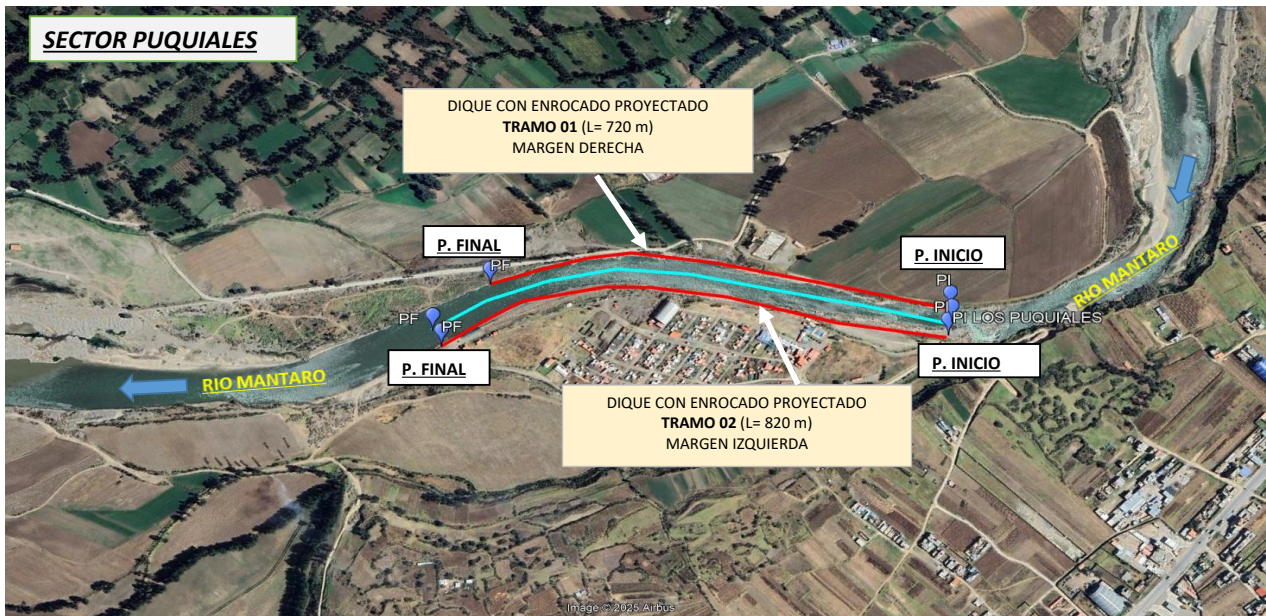

## 7. PANEL FOTOGRÁFICO DE ZONA VULNERABLE



FIGURA N°01: La margen izquierda del río Mantaro en el sector Puquiales presenta alto riesgo de inundación debido a la elevación del lecho del río, no existen defensas ribereñas y el borde se encuentra erosionado, esponiendo la población cercana



FIGURA N°02: La margen derecha del río Mantaro en el sector Puquiales presenta alto riesgo de inundación ,no existen defensas ribereñas y el borde se encuentra erosionado, esponiando las areas agrícolas cercanas

#### 8. PRESUPUESTO ESTIMADO:

ITEM	DESCRIPCIÓN	UND.	METRADO	PRECIO S/.	PARCIAL S/.
<b>01</b>	<b>LIMPIEZA, DESCOLMATACIÓN (L=820.00m) Y CONFORMACIÓN DE DIQUE C/ENROCADO (L =1540.00 m)</b>				
<b>01.01</b>	<b>OBRAS PROVISIONALES</b>				<b>2,641.84</b>
01.01.01	CASETA DE GUARDIANIA Y ALMACEN	m2	9.00	95.60	860.40
01.01.02	CARTEL INFORMATIVO DE LA ACTIVIDAD 3.60 x 4.80 m	und	1.00	1,781.44	1,781.44
<b>01.02</b>	<b>OBRAS PRELIMINARES</b>				<b>31,467.65</b>
01.02.01	MOVILIZACIÓN Y DESMOVILIZACIÓN DE MAQUINARIA	vje	2.00	8,103.45	16,206.90
01.02.02	HABILITACION DE VIAS DE ACCESO	km	0.30	8,009.80	2,402.94
01.02.03	RAMPA DE INGRESO Y SALIDA A LA ZONA DE TRABAJO	m3	240.00	6.25	1,500.00
01.02.04	TRAZO Y REPLANTEO	KM	2.36	1,904.02	4,493.49
01.02.05	CONTROL TOPOGRAFICO	Km	2.36	2,908.61	6,864.32
<b>01.03</b>	<b>MOVIMIENTO DE TIERRAS</b>				<b>792,726.07</b>
01.03.02	LIMPIEZA Y DESCOLMATACIÓN DEL CAUCE	m3	32,800.00	7.59	248,952.00
01.03.03	CONFORMACIÓN DE DIQUE CON MATERIAL PROPIO	m3	34,361.25	7.93	272,484.71
01.03.04	EXCAVACIÓN PARA UÑA DE ENROCADO	m3	10,780.00	10.59	114,160.20
01.03.05	PERFILADO Y REFINE EN TALUD DE DIQUE	m2	9,716.96	3.22	31,288.61
01.03.06	ELIMINACIÓN DE MATERIAL EXCEDENTE	m3	10,601.56	11.87	125,840.55
<b>01.04</b>	<b>PROTECCIÓN CON ENROCADO</b>				<b>2,847,274.48</b>
01.04.01	GEOTEXTIL NO TEJIDO DE 400 GR/M2 (INCLUYE SUMINISTRO E INSTALACION)	m2	12,628.00	15.23	192,324.44
01.04.02	SUMINISTRO, TRANSPORTE Y COLOCACION DE FILTRO DE GRAVA	m3	1,078.00	125.82	135,633.96
01.04.03	EXTRACCIÓN DE ROCAS CON EXPLOSIVOS PARA ENROCADO	m3	18,326.00	40.55	743,119.30
01.04.04	SELECCIÓN Y ACOPIO DE ROCAS	m3	18,326.00	15.45	283,136.70
01.04.05	CARGUÍO Y TRANSPORTE DE ROCAS	m3	18,326.00	71.09	1,302,795.34
01.04.06	ACOMODO DE ROCAS EN UÑA DE ENROCADO	m3	8,624.00	18.35	158,250.40
01.04.07	ACOMODO DE ROCAS EN TALUD DE ENROCADO	m3	1,628.40	19.66	32,014.34
<b>1.05</b>	<b>FLETE TERRESTRE</b>				<b>15,000.00</b>
01.05.01	FLETE TERRESTRE	glb	1.00	15,000.00	15,000.00
<b>COSTO DIRECTO</b>					<b>3,689,110.04</b>
GASTOS GENERALES					368,911.00
UTILIDAD					368,911.00
<b>SUB TOTAL</b>					<b>4,426,932.05</b>
IGV (18%)					796,847.77
<b>TOTAL</b>					<b>5,223,779.82</b>
SUPERVISIÓN					110,673.30
SEGUIMIENTO Y MONITOREO					36,891.10
FICHA DEFINITIVA					15,000.00
<b>PRESUPUESTO TOTAL REFERENCIAL</b>					<b>5,386,344.22</b>

SON : CINCO MILLONES TRESCIENTOS OCHENTA Y SEIS MIL TRESCIENTOS CUARENTA Y CUATRO CON 08/100 SOLES





## 9. CRONOGRAMA REFERENCIAL DE LA PROPUESTA TECNICA

ITEM	ACTIVIDAD	UND.	PLAZO DE EJECUCION											
			MES 01				MES 02				MES 03			
			I	II	III	IV	I	II	III	IV	I	II	III	IV
1.00	LIMPIEZA, DESCOLMATACIÓN (L=820.00m) Y CONFORMACIÓN DE DIQUE C/ENROCADO (L=1540.00 m)													
1.01	OBRAS PROVISIONALES													
01.01.01	CASETA DE GUARDIANA Y ALMACEN	m2												
01.01.02	CARTEL INFORMATIVO DE LA ACTIVIDAD 3.60 x 4.80 m	Und.												
1.02	OBRAS PRELIMINARES													
01.02.01	MOVILIZACIÓN Y DESMOVILIZACIÓN MAQUINARIA PESADA	vje												
01.02.02	MANTENIMIENTO Y/O HABILITACIÓN DE VIAS DE ACCESO	Km												
01.02.03	RAMPA DE INGRESO Y SALIDA A LA ZONA DE TRABAJO	m3												
01.02.04	TRAZO Y REPLANTEO	Km												
01.02.05	CONTROL TOPOGRAFICO	km												
1.03	MOVIMIENTO DE TIERRAS													
01.03.01	LIMPIEZA Y DESCOLMATACIÓN DEL CAUCE	m3												
01.03.02	CONFORMACIÓN DE DIQUE CON MATERIAL PROPIO	m3												
01.03.03	EXCAVACIÓN PARA UNA DE ENROCADO	m3												
01.03.04	PERFILADO Y REFINE EN TALUD DE DIQUE	m2												
01.03.05	ELIMINACIÓN DE MATERIAL EXCEDENTE	m3												
1.04	PROTECCIÓN CON ENROCADO													
01.04.01	GEOTEXTIL NO TEJIDO DE 400 GR/M2 (INCLUYE SUMINISTRO E INSTALACION)	m2												
01.04.02	SUMINISTRO, TRANSPORTE Y COLOCACION DE FILTRO DE GRAVA	m3												
01.04.03	EXTRACCIÓN DE ROCAS CON EXPLOSIVOS PARA ENROCADO	m3												
01.04.04	SELECCIÓN Y ACOPIO DE ROCAS	m3												
01.04.05	CARGUIO Y TRANSPORTE DE ROCAS	m3												
01.04.06	ACOMODO DE ROCAS EN UNA DE ENROCADO	m3												
01.04.07	ACOMODO DE ROCAS EN TALUD DE ENROCADO	m3												
1.05	FLETE TERRESTRE													
01.05.01	FLETE TERRESTRE	glb												

### ACTIVIDADES A REALIZAR PARA EL CUMPLIMIENTO DE LA PROPUESTA TECNICA REFERENCIAL

Item	Actividades	Mes 01		Mes 02		Mes 03		Mes 04	
		15	30	15	30	15	30	15	30
1.01	FORMULACION DE FICHA TECNICA								
1.02	CONTRATACION								
1.03	EJECUCION								
1.04	SUPERVISION								
1.05	SEGUMIENTO								
1.06	LIQUIDACION								

Fecha de elaboración de la ficha: 03/02/2026

**NOTA :** \* LA PRESENTE FICHA TECNICA ES REFERENCIAL, RESPECTO AL PRESUPUESTO, METRADOS, COSTOS UNITARIOS E INSUMOS; DEBIENDO SER LA FICHA TECNICA DEFINITIVA LA QUE ESTABLEZCA EL PRESUPUESTO DE LA ACTIVIDAD U OBRA.

\* LA PROPUESTA TECNICA ES REFERENCIAL Y PUEDE VARIAR DE ACUERDO AL ESTUDIO DE LA FICHA TECNICA DEFINITIVA

### PRESUPUESTO REFERENCIAL DE LA PROPUESTA TECNICA

Actividad LIMPIEZA, DESCOLMATACIÓN Y CONSTRUCCION DE DIQUE CON ENROCADO EN LA MARGEN DERECHA E IZQUIERDA DEL RIO MANTARO, SECTOR PUQUIALES, DISTRITO SICAYA, PROVINCIA DE HUANCAYO, DEPARTAMENTO DE JUNIN

Lugar SECTOR PUQUIALES, DISTRITO SICAYA, PROVINCIA DE HUANCAYO, DEPARTAMENTO DE JUNIN

Fecha 03/02/2026

ITEM	DESCRIPCIÓN	UND.	METRADO	PRECIO S/.	PARCIAL S/.
<b>01</b>	<b>LIMPIEZA, DESCOLMATACIÓN (L=820.00m) Y CONFORMACIÓN DE DIQUE C/ENROCADO (L =1540.00 m)</b>				
<b>01.01</b>	<b>OBRAS PROVISIONALES</b>				<b>2,641.84</b>
01.01.01	CASETA DE GUARDIANIA Y ALMACEN	m2	9.00	95.60	860.40
01.01.02	CARTEL INFORMATIVO DE LA ACTIVIDAD 3.60 x 4.80 m	und	1.00	1,781.44	1,781.44
<b>01.02</b>	<b>OBRAS PRELIMINARES</b>				<b>31,467.65</b>
01.02.01	MOVILIZACIÓN Y DESMOVILIZACIÓN DE MAQUINARIA	vje	2.00	8,103.45	16,206.90
01.02.02	HABILITACION DE VIAS DE ACCESO	km	0.30	8,009.80	2,402.94
01.02.03	RAMPA DE INGRESO Y SALIDA A LA ZONA DE TRABAJO	m3	240.00	6.25	1,500.00
01.02.04	TRAZO Y REPLANTEO	KM	2.36	1,904.02	4,493.49
01.02.05	CONTROL TOPOGRAFICO	Km	2.36	2,908.61	6,864.32
<b>01.03</b>	<b>MOVIMIENTO DE TIERRAS</b>				<b>792,726.07</b>
01.03.02	LIMPIEZA Y DESCOLMATACIÓN DEL CAUCE	m3	32,800.00	7.59	248,952.00
01.03.03	CONFORMACIÓN DE DIQUE CON MATERIAL PROPIO	m3	34,361.25	7.93	272,484.71
01.03.04	EXCAVACIÓN PARA UÑA DE ENROCADO	m3	10,780.00	10.59	114,160.20
01.03.05	PERFILADO Y REFINE EN TALUD DE DIQUE	m2	9,716.96	3.22	31,288.61
01.03.06	ELIMINACIÓN DE MATERIAL EXCEDENTE	m3	10,601.56	11.87	125,840.55
<b>01.04</b>	<b>PROTECCIÓN CON ENROCADO</b>				<b>2,847,274.48</b>
01.04.01	GEOTEXTIL NO TEJIDO DE 400 GR/M2 (INCLUYE SUMINISTRO E INSTALACION)	m2	12,628.00	15.23	192,324.44
01.04.02	SUMINISTRO, TRANSPORTE Y COLOCACION DE FILTRO DE GRAVA	m3	1,078.00	125.82	135,633.96
01.04.03	EXTRACCIÓN DE ROCAS CON EXPLOSIVOS PARA ENROCADO	m3	18,326.00	40.55	743,119.30
01.04.04	SELECCIÓN Y ACOPIO DE ROCAS	m3	18,326.00	15.45	283,136.70
01.04.05	CARGUÍO Y TRANSPORTE DE ROCAS	m3	18,326.00	71.09	1,302,795.34
01.04.06	ACOMODO DE ROCAS EN UÑA DE ENROCADO	m3	8,624.00	18.35	158,250.40
01.04.07	ACOMODO DE ROCAS EN TALUD DE ENROCADO	m3	1,628.40	19.66	32,014.34
<b>1.05</b>	<b>FLETE TERRESTRE</b>				<b>15,000.00</b>
01.05.01	FLETE TERRESTRE	glb	1.00	15,000.00	15,000.00

<b>COSTO DIRECTO</b>	<b>3,689,110.04</b>
GASTOS GENERALES	368,911.00
UTILIDAD	368,911.00
<b>SUB TOTAL</b>	<b>4,426,932.05</b>
IGV (18%)	796,847.77
<b>TOTAL</b>	<b>5,223,779.82</b>
SUPERVISIÓN	110,673.30
SEGUIMIENTO Y MONITOREO	36,891.10
FICHA DEFINITIVA	15,000.00
<b>PRESUPUESTO TOTAL REFERENCIAL</b>	<b>5,386,344.22</b>

**SON : CINCO MILLONES TRESCIENTOS OCHENTA Y SEIS MIL TRESCIENTOS CUARENTA Y CUATRO CON 08/100 SOLES**

**NOTA: EL PRESUPUESTO ES REFERENCIAL, DEBIENDO SER LA FICHA TECNICA DEFINITIVA LA QUE ESTABLEZCA EL PRESUPUESTO FINAL DE LA ACTIVIDAD U OBRA**

### PLANILLA GENERAL DE METRADOS REFERENCIAL DE LA PROPUESTA TECNICA

**Actividad:** LIMPIEZA, DESCOLMATACIÓN Y CONSTRUCCION DE DIQUE CON ENROCADO EN LA MARGEN DERECHA E IZQUIERDA DEL RIO MANTARO, SECTOR PUQUIALES, DISTRITO SICAYA, PROVINCIA DE HUANCAYO, DEPARTAMENTO DE JUNIN

**Ubicación:** SECTOR PUQUIALES, DISTRITO SICAYA, PROVINCIA DE HUANCAYO, DEPARTAMENTO DE JUNIN

**Fecha :** 03/02/2026

Item	Descripción	Unid.	Nro veces	Dimensiones			Parcial	Total
				Largo	Ancho	Altura		
<b>1.00</b>	<b>LIMPIEZA, DESCOLMATACIÓN (L=820.00m) Y CONFORMACIÓN DE DIQUE C/ENROCADO (L =1540.00 m)</b>							
<b>1.01</b>	<b>OBRAS PROVISIONALES</b>							
01.01.01	CASETA DE GUARDIANIA Y ALMACEN	m2	1.00	3.00	3.00		9.00	9.00
01.01.02	CARTEL INFORMATIVO DE LA ACTIVIDAD 3.60 x 4.80 m	Und.	1.00				1.00	1.00
<b>1.02</b>	<b>OBRAS PRELIMINARES</b>							
01.02.01	MOVILIZACIÓN Y DESMOVILIZACIÓN MAQUINARIA PESADA	vje	2.00				2.00	2.00
01.02.02	MANTENIMIENTO Y/O HABILITACION DE VIAS DE ACCESO	Km	1.00	0.30			0.30	0.30
01.02.03	RAMPA DE INGRESO Y SALIDA A LA ZONA DE TRABAJO	m3		15.00	4.00	4.00	240.00	240.00
01.02.04	TRAZO Y REPLANTEO	Km	1.00					2.36
	LIMPIEZA Y DESCOLMATACION		1.00	0.82				
	DIQUE ENROCADO		1.00	1.54				
01.02.05	CONTROL TOPOGRAFICO	Km	1.00					2.36
	LIMPIEZA Y DESCOLMATACION			0.82				
	DIQUE ENROCADO			1.54				
<b>1.03</b>	<b>MOVIMIENTO DE TIERRAS</b>							
01.03.01	LIMPIEZA Y DESCOLMATACIÓN DEL CAUCE	m3	1.00	820.00	80.00	0.50	32,800.00	32,800.00
01.03.02	CONFORMACIÓN DE DIQUE CON MATERIAL PROPIO	m3	1.00	1,540.00	6.38	3.50	34,361.25	34,361.25
					area			
01.03.03	EXCAVACIÓN PARA UÑA DE ENROCADO	m3	1.00	1,540.00	7.00		10,780.00	10,780.00
01.03.04	PERFILADO Y REFINE EN TALUD DE DIQUE	m2	1.00	1,540.00		6.31	9,716.96	9,716.96
						esponj		
01.03.05	ELIMINACIÓN DE MATERIAL EXCEDENTE	m3	1.00	9,218.75		1.15	10,601.56	10,601.56
<b>1.04</b>	<b>PROTECCIÓN CON ENROCADO</b>							
01.04.01	GEOTEXTIL NO TEJIDO DE 400 GR/M2 (INCLUYE SUMINISTRO E INSTALACION)	m2	1.00	1,540.00	8.20		12,628.00	12,628.00
01.04.02	SUMINISTRO, TRANSPORTE Y COLOCACION DE FILTRO DE GRAVA	m3	1.00	1,540.00	0.70		1,078.00	1,078.00
01.04.03	EXTRACCIÓN DE ROCAS CON EXPLOSIVOS PARA ENROCADO	m3			area			18,326.00
	Extracción de rocas para talud		1.00	1,540.00	4.90		7,546.00	
	Extracción de rocas para uña		1.00	1,540.00	7.00		10,780.00	
01.04.04	SELECCIÓN Y ACOPIO DE ROCAS	m3						18,326.00
	Selección y acopio de rocas para talud		1.00	1,540.00	4.90		7,546.00	
	Selección y acopio de rocas para uña		1.00	1,540.00	7.00		10,780.00	
01.04.05	CARGUÍO Y TRANSPORTE DE ROCAS	m3						18,326.00
	Carguío y transporte de rocas para talud		1.00	1,540.00	4.90		7,546.00	
	Carguío y transporte de rocas para uña		1.00	1,540.00	7.00		10,780.00	
01.04.06	ACOMODO DE ROCAS EN UÑA DE ENROCADO	m3						8,624.00
	Acomodo de rocas para uña de enrocado		1.00	1,540.00	7.00		8,624.00	
01.04.07	ACOMODO DE ROCAS EN TALUD DE ENROCADO	m3						6,036.80
	Acomodo de rocas para talud de enrocado		1.00	1,540.00	4.90		6,036.80	
<b>1.05</b>	<b>FLETE TERRESTRE</b>							
01.05.01	FLETE TERRESTRE	glb	1.00				1.00	1.00



### ESQUEMA DE LA PROPUESTA TECNICA

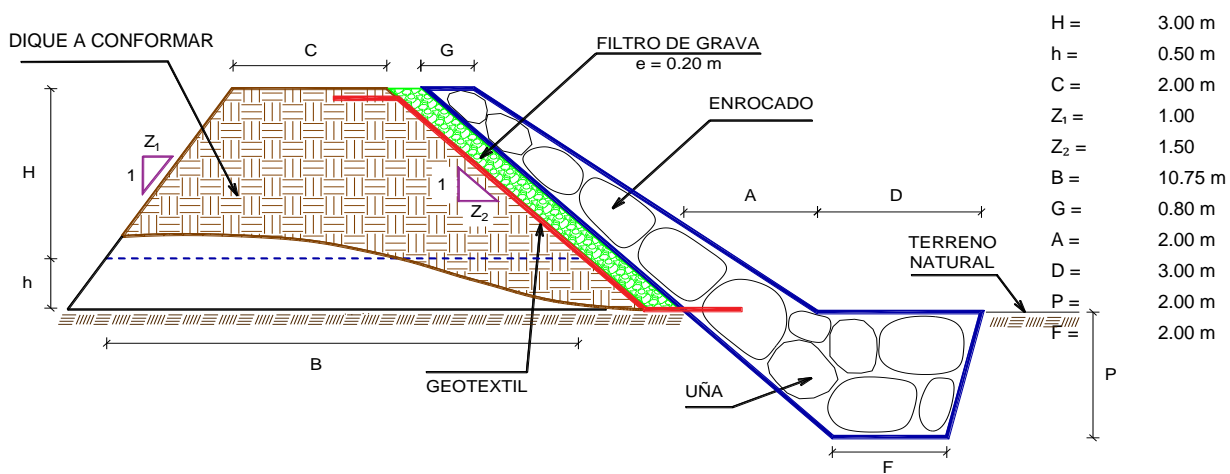

% de vacios en el enrocado = 20%

NOTA: LOS METRADOS SON REFERENCIALES, DEBIENDO SER LA FICHA TECNICA DEFINITIVA LA QUE ESTABLEZCA LOS VALORES FINALES, DE ACUERDO AL PLANTEAMIENTO ESTRUCTURAL



**ANALISIS DE COSTOS UNITARIOS REFERENCIAL DE LA PROPUESTA TECNICA**

**Presupuesto:** LIMPIEZA, DESCOLMATACIÓN Y CONSTRUCCION DE DIQUE CON ENROCADO EN LA MARGEN DERECHA E IZQUIERDA DEL RIO MANTARO, SECTOR PUQUIALES, DISTRITO SICAYA, PROVINCIA DE HUANCAYO, DEPARTAMENTO DE JUNIN

**Fecha:** 03/02/2026

Fecha presupuesto 01/08/2022

Partida	01.01	CASETA DE GUARDIANIA Y/O ALMACEN					
Rendimiento	m2/DIA	20.0000	EQ. 20.0000		95.60		
<b>Código</b>	<b>Descripción Recurso</b>	<b>Unidad</b>	<b>Cuadrilla</b>	<b>Cantidad</b>	<b>Precio S/.</b>	<b>Parcial S/.</b>	
	<b>Mano de Obra</b>						
0101010003	OPERARIO	hh	1.0000	0.4000	28.94	11.58	
0101010004	OFICIAL	hh	1.0000	0.4000	22.68	9.07	
0101010005	PEON	hh	1.0000	0.4000	20.54	8.22	
						<b>28.87</b>	
	<b>Materiales</b>						
02041200010005	CLAVOS PARA MADERA CON CABEZA D	kg		0.2500	6.59	1.65	
0204180008	CALAMINA GALVANIZADA e=0.14 mm	m2		0.8000	11.60	9.28	
0231010001	MADERA TORNILLO	p2		6.0000	7.00	42.00	
02310500010007	TRIPLAY LUPUNA E= 6 mm	m2		0.7500	17.24	12.93	
						<b>65.86</b>	
	<b>Equipos</b>						
0301010006	HERRAMIENTAS MANUALES	%mo		3.0000	28.87	0.87	
						<b>0.87</b>	
Partida	01.02	CARTEL DE IDENTIFICACION DE ACTIVIDAD					
Rendimiento	und/DIA	1.0000	EQ. 1.0000		1,781.44		
<b>Código</b>	<b>Descripción Recurso</b>	<b>Unidad</b>	<b>Cuadrilla</b>	<b>Cantidad</b>	<b>Precio S/.</b>	<b>Parcial S/.</b>	
	<b>Mano de Obra</b>						
0101010003	OPERARIO	hh	1.0000	8.0000	28.94	231.52	
0101010005	PEON	hh	2.0000	16.0000	20.54	328.64	
						<b>560.16</b>	
	<b>Materiales</b>						
02041200010009	CLAVOS PARA MADERA CON CABEZA D	kg		2.0000	6.71	13.42	
0207030001	HORMIGON	m3		0.4800	40.00	19.20	
0213010001	CEMENTO PORTLAND TIPO I (42.5 kg)	bol		1.2000	26.55	31.86	
0231010001	MADERA TORNILLO	p2		70.0000	7.00	490.00	
02901500260004	GIGANTOGRAFIA SEGUN DISEÑO	und		1.0000	650.00	650.00	
						<b>1,204.48</b>	
	<b>Equipos</b>						
0301010006	HERRAMIENTAS MANUALES	%mo		3.0000	560.16	16.80	
						<b>16.80</b>	
Partida	02.01	MOVILIZACION Y DESMOVILIZACION DE MAQUINARIAS Y EQUIPOS					
Rendimiento	glb/DIA	1.0000	EQ. 1.0000		8,103.45		
<b>Código</b>	<b>Descripción Recurso</b>	<b>Unidad</b>	<b>Cuadrilla</b>	<b>Cantidad</b>	<b>Precio S/.</b>	<b>Parcial S/.</b>	
	<b>Mano de Obra</b>						
0101010005	PEON	hh	6.0000	48.0000	20.54	985.92	
						<b>985.92</b>	
	<b>Equipos</b>						
0301010006	HERRAMIENTAS MANUALES	%mo		3.0000	985.92	29.58	
03012200010004	CAMION PLATAFORMA 4 x 6 300 HP 19	hm	0.7500	6.0000	326.80	1,960.80	
0301220011	CAMION SEMI TRAYLER 6 x4 330 HP 35 T	hm	1.8750	15.0000	341.81	5,127.15	



7,117.53

Partida	02.02		HABILITACION DE CAMINO DE ACCESO			
Rendimiento	km/DIA	0.8000	EQ. 0.8000		8,009.80	
Código	Descripción Recurso	Unidad	Cuadrilla	Cantidad	Precio S/.	Parcial S/.
Mano de Obra						
0101010004	OFICIAL	hh	1.0000	10.0000	22.68	226.80
0101010005	PEON	hh	1.0000	10.0000	20.54	205.40
						432.20
Equipos						
03011800020002	TRACTOR DE ORUGAS DE 300-330 HP	hm	1.0000	10.0000	757.76	7,577.60
						7,577.60
Partida	02.03		RAMPAS DE ACCESO A LA ACTIVIDAD			
Rendimiento	m3/DIA	1,000.0000	EQ. 1,000.0000		6.25	
Código	Descripción Recurso	Unidad	Cuadrilla	Cantidad	Precio S/.	Parcial S/.
Mano de Obra						
0101010005	PEON	hh	1.0000	0.0080	20.54	0.16
0101010010	OFICIAL (CONTROLADOR)	hh	0.1000	0.0008	22.68	0.02
						0.18
Equipos						
0301010006	HERRAMIENTAS MANUALES	%mo		3.0000	0.18	0.01
03011800020002	TRACTOR DE ORUGAS DE 300-330 HP	hm	1.0000	0.0080	757.76	6.06
						6.07
Partida	02.04		TRAZO Y REPLANTEO			
Rendimiento	km/DIA	0.5000	EQ. 0.5000		1,904.02	
Código	Descripción Recurso	Unidad	Cuadrilla	Cantidad	Precio S/.	Parcial S/.
Mano de Obra						
0101010003	OPERARIO	hh	0.1000	1.6000	28.94	46.30
0101010005	PEON	hh	0.5000	8.0000	20.54	164.32
0101030000	TOPOGRAFO	hh	1.0000	16.0000	30.08	481.28
01010300030003	AYUDANTE DE TOPOGRAFIA	hh	0.5000	8.0000	22.68	181.44
						873.34
Materiales						
02040300010043	FIERRO 3/8"	var		0.5000	27.47	13.74
0213010001	CEMENTO PORTLAND TIPO I (42.5 kg)	bol		3.6000	26.55	95.58
02130300010003	YESO BOLSA 25 kg	bol		3.0000	20.00	60.00
0231040001	ESTACAS DE MADERA	und		50.0000	4.65	232.50
0240020001	PINTURA ESMALTE	gal		0.3500	60.17	21.06
						422.88
Equipos						
0301000014	MIRAS	día	2.0000	4.0000	17.36	69.44
0301000015	JALONES	día	4.0000	8.0000	14.96	119.68
0301000022	ESTACION TOTAL	he	1.0000	16.0000	24.53	392.48
0301010006	HERRAMIENTAS MANUALES	%mo		3.0000	873.34	26.20
						607.80
Partida	02.05		CONTROL TOPOGRAFICO			
Rendimiento	km/DIA	0.2000	EQ. 0.2000		2,908.61	
Código	Descripción Recurso	Unidad	Cuadrilla	Cantidad	Precio S/.	Parcial S/.
Mano de Obra						
0101010004	OFICIAL	hh	0.1000	4.0000	22.68	90.72
0101010005	PEON	hh	0.5000	20.0000	20.54	410.80
0101030000	TOPOGRAFO	hh	1.0000	40.0000	30.08	1,203.20
01010300030003	AYUDANTE DE TOPOGRAFIA	hh	0.2500	10.0000	22.68	226.80
						1,931.52





<b>Materiales</b>						
02130300010003	YESO BOLSA 25 kg	bol		3.0000	20.00	60.00
0231040001	ESTACAS DE MADERA	und		50.0000	4.65	232.50
0240020001	PINTURA ESMALTE	gal		0.2500	60.17	15.04
						<b>307.54</b>
<b>Equipos</b>						
0301000023	NIVEL TOPOGRAFICO	hm	1.0000	40.0000	15.29	611.60
0301010006	HERRAMIENTAS MANUALES	%mo		3.0000	1,931.52	57.95
						<b>669.55</b>
Partida	<b>02.06</b>	<b>DESVIO DE CAUCE DE RIO</b>				
Rendimiento	<b>m/DIA</b>	<b>320.0000</b>	<b>EQ. 320.0000</b>	<b>21.03</b>		
<b>Código</b>	<b>Descripción Recurso</b>	<b>Unidad</b>	<b>Cuadrilla</b>	<b>Cantidad</b>	<b>Precio S/.</b>	<b>Parcial S/.</b>
<b>Mano de Obra</b>						
0101010003	OPERARIO	hh	1.0000	0.0250	28.94	0.72
0101010004	OFICIAL	hh	0.5000	0.0125	22.68	0.28
0101010005	PEON	hh	2.0000	0.0500	20.54	1.03
						<b>2.03</b>
<b>Equipos</b>						
0301010006	HERRAMIENTAS MANUALES	%mo		3.0000	2.03	0.06
03011800020002	TRACTOR DE ORUGAS DE 300-330 HP	hm	1.0000	0.0250	757.76	18.94
						<b>19.00</b>
Partida	<b>03.01</b>	<b>LIMPIEZA Y DESCOLMATACIÓN DE CAUCE DE RIO</b>				
Rendimiento	<b>m3/DIA</b>	<b>850.0000</b>	<b>EQ. 850.0000</b>	<b>7.59</b>		
<b>Código</b>	<b>Descripción Recurso</b>	<b>Unidad</b>	<b>Cuadrilla</b>	<b>Cantidad</b>	<b>Precio S/.</b>	<b>Parcial S/.</b>
<b>Mano de Obra</b>						
0101010003	OPERARIO	hh	1.0000	0.0094	28.94	0.27
0101010005	PEON	hh	1.0000	0.0094	20.54	0.19
						<b>0.46</b>
<b>Equipos</b>						
0301010006	HERRAMIENTAS MANUALES	%mo		3.0000	0.46	0.01
03011800020002	TRACTOR DE ORUGAS DE 300-330 HP	hm	1.0000	0.0094	757.76	7.12
						<b>7.13</b>
Partida	<b>03.02</b>	<b>CONFORMACION DE DIQUE SECO C/ MAQUINARIA CON MATERIAL PROPIO</b>				
Rendimiento	<b>m3/DIA</b>	<b>810.0000</b>	<b>EQ. 810.0000</b>	<b>7.93</b>		
<b>Código</b>	<b>Descripción Recurso</b>	<b>Unidad</b>	<b>Cuadrilla</b>	<b>Cantidad</b>	<b>Precio S/.</b>	<b>Parcial S/.</b>
<b>Mano de Obra</b>						
0101010005	PEON	hh	1.0000	0.0099	20.54	0.20
0101010010	OFICIAL (CONTROLADOR)	hh	1.0000	0.0099	22.68	0.22
						<b>0.42</b>
<b>Equipos</b>						
0301010006	HERRAMIENTAS MANUALES	%mo		3.0000	0.42	0.01
03011800020002	TRACTOR DE ORUGAS DE 300-330 HP	hm	1.0000	0.0099	757.76	7.50
						<b>7.51</b>
Partida	<b>03.03</b>	<b>EXCAVACION DE UÑA PARA DIQUE</b>				
Rendimiento	<b>m3/DIA</b>	<b>350.0000</b>	<b>EQ. 350.0000</b>	<b>10.59</b>		
<b>Código</b>	<b>Descripción Recurso</b>	<b>Unidad</b>	<b>Cuadrilla</b>	<b>Cantidad</b>	<b>Precio S/.</b>	<b>Parcial S/.</b>
<b>Mano de Obra</b>						
0101010004	OFICIAL	hh	1.0000	0.0229	22.68	0.52
0101010005	PEON	hh	1.0000	0.0229	20.54	0.47
						<b>0.99</b>
<b>Equipos</b>						
0301010006	HERRAMIENTAS MANUALES	%mo		5.0000	0.99	0.05
03011700010007	EXCAVADORA SOBRE ORUGAS 170 - 25 hm		1.0000	0.0229	417.13	9.55
						<b>9.60</b>



Partida	03.04	PERFILADO Y REFINE EN TALUD DE DIQUE					
Rendimiento	m2/DIA	1,200.0000	EQ. 1,200.0000			3.22	
<b>Código</b>	<b>Descripción Recurso</b>	<b>Unidad</b>	<b>Cuadrilla</b>	<b>Cantidad</b>	<b>Precio S/.</b>	<b>Parcial S/.</b>	
	<b>Mano de Obra</b>						
0101010004	OFICIAL	hh	1.0000	0.0067	22.68	0.15	
0101010005	PEON	hh	2.0000	0.0133	20.54	0.27	
						<b>0.42</b>	
	<b>Equipos</b>						
0301010006	HERRAMIENTAS MANUALES	%mo		3.0000	0.42	0.01	
03011700010007	EXCAVADORA SOBRE ORUGAS 170 - 25 hm		1.0000	0.0067	417.13	2.79	
						<b>2.80</b>	
Partida	03.05	ELIMINACION DE MATERIAL EXCEDENTE D=5 km					
Rendimiento	m3/DIA	1,200.0000	EQ. 1,200.0000			11.87	
<b>Código</b>	<b>Descripción Recurso</b>	<b>Unidad</b>	<b>Cuadrilla</b>	<b>Cantidad</b>	<b>Precio S/.</b>	<b>Parcial S/.</b>	
	<b>Mano de Obra</b>						
0101010005	PEON	hh	1.0000	0.0067	20.54	0.14	
0101010010	OFICIAL (CONTROLADOR)	hh	0.1000	0.0007	22.68	0.02	
						<b>0.16</b>	
	<b>Equipos</b>						
03011600010005	CARGADOR SOBRE LLANTAS DE 200 - 2 hm		1.0000	0.0067	320.60	2.15	
0301220010	CAMION VOLQUETE 6 x 4 330HP15 M3	hm	4.0000	0.0267	358.17	9.56	
						<b>11.71</b>	
Partida	04.01	GEOTEXTIL NO TEJIDO DE 400 GR/M2 (INCLUYE SUMINISTRO E INSTALACION)					
Rendimiento	m2/DIA	400.0000	EQ. 400.0000			15.23	
<b>Código</b>	<b>Descripción Recurso</b>	<b>Unidad</b>	<b>Cuadrilla</b>	<b>Cantidad</b>	<b>Precio S/.</b>	<b>Parcial S/.</b>	
	<b>Mano de Obra</b>						
0101010003	OPERARIO	hh	1.0000	0.0200	28.94	0.58	
0101010004	OFICIAL	hh	1.0000	0.0200	22.68	0.45	
0101010005	PEON	hh	4.0000	0.0800	20.54	1.64	
						<b>2.67</b>	
	<b>Materiales</b>						
0210020009	GEOTEXTIL NO TEJIDO MACTEX MT200	m2		1.0500	11.89	12.48	
						<b>12.48</b>	
	<b>Equipos</b>						
0301010006	HERRAMIENTAS MANUALES	%mo		3.0000	2.67	0.08	
						<b>0.08</b>	
Partida	04.02	SUMINISTRO, TRANSPORTE Y COLOCACION DE FILTRO DE GRAVA					
Rendimiento	m3/DIA	250.0000	EQ. 250.0000			125.82	
<b>Código</b>	<b>Descripción Recurso</b>	<b>Unidad</b>	<b>Cuadrilla</b>	<b>Cantidad</b>	<b>Precio S/.</b>	<b>Parcial S/.</b>	
	<b>Mano de Obra</b>						
0101010005	PEON	hh	62.5000	2.0000	20.54	41.08	
0101010010	OFICIAL (CONTROLADOR)	hh	3.1250	0.1000	22.68	2.27	
						<b>43.35</b>	
	<b>Materiales</b>						
0207010012	GRAVA SELECCIONADA 2-6 MM3	m3		1.1000	70.00	77.00	
						<b>77.00</b>	
	<b>Equipos</b>						
0301010006	HERRAMIENTAS MANUALES	%mo		3.0000	43.35	1.30	
03011700010007	EXCAVADORA SOBRE ORUGAS 170 - 25 hm		0.3125	0.0100	417.13	4.17	
						<b>5.47</b>	



Partida	04.03		EXTRACCION DE ROCA C/EXPLOSIVOS				
Rendimiento	m3/DIA	200.0000	EQ. 200.0000		40.55		
Código	Descripción Recurso	Unidad	Cuadrilla	Cantidad	Precio S/.	Parcial S/.	
Mano de Obra							
0101010007	PERFORISTA	hh	2.0000	0.0800	30.95	2.48	
0101010010	OFICIAL (CONTROLADOR)	hh	1.0000	0.0400	22.68	0.91	
0101010011	AYUDANTE DE PERFORISTA	hh	2.0000	0.0800	29.30	2.34	
0102010000013	TECNICO (AUTORIZADO x DISCAMEC)	hh	1.0000	0.0400	31.99	1.28	
						7.01	
Materiales							
0255100001	DINAMITA AL 65%	kg		0.2500	7.31	1.83	
0255100009	MECHA L DE SEGURIDAD IMPERMEABLE	m		1.0000	15.00	15.00	
0255100010	FULMINANTE	und		1.0000	4.00	4.00	
0290230059	BARRENO DE 7/8" x 5 HP	und		0.0170	92.00	1.56	
						22.39	
Equipos							
0301010006	HERRAMIENTAS MANUALES	%mo		5.0000	7.01	0.35	
03011400020002	MARTILLO NEUMATICO DE 29 kg	hm	2.0000	0.0800	6.22	0.50	
03011400060005	COMPRESORA NEUMATICA 196 HP 600	hm	1.0000	0.0400	257.61	10.30	
						11.15	
Partida	04.04		SELECCION Y ACOPIO DE ROCA EN CANTERA				
Rendimiento	m3/DIA	250.0000	EQ. 250.0000		15.45		
Código	Descripción Recurso	Unidad	Cuadrilla	Cantidad	Precio S/.	Parcial S/.	
Mano de Obra							
0101010004	OFICIAL	hh	1.0000	0.0320	22.68	0.73	
0101010005	PEON	hh	2.0000	0.0640	20.54	1.31	
						2.04	
Equipos							
0301010006	HERRAMIENTAS MANUALES	%mo		3.0000	2.04	0.06	
03011700010007	EXCAVADORA SOBRE ORUGAS 170 - 25	hm	1.0000	0.0320	417.13	13.35	
						13.41	
Partida	04.05		CARGUIO Y TRANSPORTE DE ROCA DIST. 16 km				
Rendimiento	m3/DIA	200.0000	EQ. 200.0000		71.09		
Código	Descripción Recurso	Unidad	Cuadrilla	Cantidad	Precio S/.	Parcial S/.	
Mano de Obra							
0101010004	OFICIAL	hh	1.0000	0.0400	22.68	0.91	
						0.91	
Equipos							
0301010006	HERRAMIENTAS MANUALES	%mo		5.0000	0.91	0.05	
03011600010005	CARGADOR SOBRE LLANTAS DE 200 - 2	hm	1.0000	0.0400	320.60	12.82	
0301220010	CAMION VOLQUETE 6 x 4 330HP15 M3	hm	4.0000	0.1600	358.17	57.31	
						70.18	
Partida	04.06		ACOMODO DE ROCA SOBRE UÑA				
Rendimiento	m3/DIA	300.0000	EQ. 300.0000		18.35		
Código	Descripción Recurso	Unidad	Cuadrilla	Cantidad	Precio S/.	Parcial S/.	
Mano de Obra							
0101010005	PEON	hh	4.0000	0.1067	20.54	2.19	
0101010010	OFICIAL (CONTROLADOR)	hh	1.0000	0.0267	22.68	0.61	
						2.80	
Equipos							
0301010006	HERRAMIENTAS MANUALES	%mo		3.0000	2.80	0.08	
03011700010006	EXCAVADORA SOBRE ORUGAS 325 HP	hm	1.0000	0.0267	579.26	15.47	
						15.55	



**PERÚ****Ministerio  
de Desarrollo Agrario  
y Riego**

Partida	04.07		ACOMODO DE ROCA SOBRE TALUD DE DIQUE			
Rendimiento	m3/DIA	280.0000	EQ. 280.0000		19.66	
Código	Descripción Recurso	Unidad	Cuadrilla	Cantidad	Precio S/.	Parcial S/.
Mano de Obra						
0101010005	PEON	hh	4.0000	0.1143	20.54	2.35
0101010010	OFICIAL (CONTROLADOR)	hh	1.0000	0.0286	22.68	0.65
						3.00
Equipos						
0301010006	HERRAMIENTAS MANUALES	%mo		3.0000	3.00	0.09
03011700010006	EXCAVADORA SOBRE ORUGAS 325 HP	hm	1.0000	0.0286	579.26	16.57
						16.66
Partida	05.01		FLETE TERRESTRE			
Rendimiento	glb/DIA		EQ.		15,000.00	
Código	Descripción Recurso	Unidad	Cuadrilla	Cantidad	Precio S/.	Parcial S/.
Materiales						
0203020002	FLETE TERRESTRE	glb		1.0000	15,000.00	15,000.00
						15,000.00

**NOTA: LOS ANALISIS DE COSTOS UNITARIOS SON REFERENCIALES, DEBIENDO SER LA FICHA TECNICA DEFINITIVA LA QUE DETERMINE LOS COSTOS UNITARIOS FINALES**



PERÚ

Ministerio  
de Desarrollo Agrario  
y Riego

## RELACION DE INSUMOS REFERENCIAL DE LA PROPUESTA TECNICA

PROPUESTA: **LIMPIEZA, DESCOLMATACIÓN Y CONSTRUCCION DE DIQUE CON ENROCADOS EN LA MARGEN DERECHA E IZQUIERDA DEL RIO MANTARO, SECTOR PUQUIALES, DISTRITO SICAYA, PROVINCIA DE HUANCAYO, DEPARTAMENTO DE JUNIN**

LUGAR: SECTOR PUQUIALES, DISTRITO SICAYA, PROVINCIA DE HUANCAYO, DEPARTAMENTO DE JUNIN

MANO DE OBRA					
0101010003	OPERARIO	hh	576.2560	28.94	16,676.85
0101010004	OFICIAL	hh	1,900.0376	22.68	43,092.85
0101010005	PEON	hh	6,727.6359	20.54	138,185.64
0101010007	PERFORISTA	hh	1,466.0800	30.95	45,375.18
0101010010	OFICIAL (CONTROLADOR)	hh	1,465.4625	22.68	33,236.69
0101010011	AYUDANTE DE PERFORISTA	hh	1,466.0800	29.30	42,956.14
0101030000	TOPOGRAFO	hh	132.1600	30.08	3,975.37
01010300030003	AYUDANTE DE TOPOGRAFIA	hh	42.4800	22.68	963.45
01020100000013	TECNICO (AUTORIZADO x DISCAMEC)	hh	733.0400	31.99	23,449.95
					<b>347,912.12</b>
MATERIALES					
0203020002	FLETE TERRESTRE	qlb	1.0000	15,000.00	15,000.00
02040300010043	FIERRO 3/8"	var	1.1800	27.47	32.41
02041200010005	CLAVOS PARA MADERA CON CABEZA DE 3"	kg	2.2500	6.59	14.83
02041200010009	CLAVOS PARA MADERA CON CABEZA DE 2" A 4"	kq	2.0000	6.71	13.42
0204180008	CALAMINA GALVANIZADA e=0.14 mm	m2	7.2000	11.60	83.52
0207010012	GRAVA SELECCIONADA 2-6 MM3	m3	1,185.8000	70.00	83,006.00
0207030001	HORMIGON	m3	0.4800	40.00	19.20
0210020009	GEOTEXTIL NO TEJIDO MACTEX MT200	m2	13,259.4000	11.89	157,654.27
0213010001	CEMENTO PORTLAND TIPO I (42.5 kg)	bol	9.6960	26.55	257.43
02130300010003	YESO BOLSA 25 kg	bol	14.1600	20.00	283.20
0231010001	MADERA TORNILLO	p2	124.0000	7.00	868.00
0231040001	ESTACAS DE MADERA	und	236.0000	4.65	1,097.40
02310500010007	TRIPLAY LUPUNA E= 6 mm	m2	6.7500	17.24	116.37
0240020001	PINTURA ESMALTE	qal	1.4160	60.17	85.20
0255100001	DINAMITA AL 65%	kq	4,581.5000	7.31	33,490.77
0255100009	MECHA L DE SEGURIDAD IMPERMEABLE BLANCA	m	18,326.0000	15.00	274,890.00
0255100010	FULMINANTE	und	18,326.0000	4.00	73,304.00
02901500260004	GIGANTOGRAFIA SEGUN DISEÑO	und	1.0000	650.00	650.00
0290230059	BARRENO DE 7/8" x 5 HP	und	311.5420	92.00	28,661.86
					<b>669,527.88</b>
EQUIPOS					
0301000014	MIRAS	día	9.4400	17.36	163.88
0301000015	JALONES	día	18.8800	14.96	282.44
0301000022	ESTACION TOTAL	he	37.7600	24.53	926.25
0301000023	NIVEL TOPOGRAFICO	hm	94.4000	15.29	1,443.38
0301010006	HERRAMIENTAS MANUALES	%mo			12,603.44
03011400020002	MARTILLO NEUMATICO DE 29 kg	hm	1,466.0800	6.22	9,119.02
03011400060005	COMPRESORA NEUMATICA 196 HP 600 - 690 PCM	hm	733.0400	257.61	188,838.43
03011600010005	CARGADOR SOBRE LLANTAS DE 200 - 250 HP 4.	hm	804.0705	320.60	257,785.00
03011700010006	EXCAVADORA SOBRE ORUGAS 325 HP	hm	276.8330	579.26	160,358.28
03011700010007	EXCAVADORA SOBRE ORUGAS 170 - 250 HP 1	hm	909.1776	417.13	379,245.25
03011800020002	TRACTOR DE ORUGAS DE 300-330 HP	hm	653.4164	757.76	495,132.81
03012200010004	CAMION PLATAFORMA 4 x 6 300 HP 19 tn	hm	12.0000	326.80	3,921.60
0301220010	CAMION VOLQUETE 6 x 4 330HP15 M3	hm	3,215.2217	358.17	1,151,595.96
0301220011	CAMION SEMI TRAYLER 6 x4 330 HP 35 TN	hm	30.0000	341.81	10,254.30
					<b>2,671,670.04</b>
				<b>Total</b>	<b>3,689,110.04</b>

NOTA: LOS INSUMOS SON REFERENCIALES, DEBIENDO SER LA FICHA TECNICA DEFINITIVA LA QUE ESTABLEZCA LOS PRECIOS REALES



## CRONOGRAMA REFERENCIAL DE LA PROPUESTA TECNICA

Actividad

**LIMPIEZA, DESCOLMATACIÓN Y CONSTRUCCION DE DIQUE CON ENROCADO EN LA MARGEN DERECHA E IZQUIERDA DEL RIO MANTARO, SECTOR PUQUIALES, DISTRITO SICAYA, PROVINCIA DE HUANCAYO, DEPARTAMENTO DE JUNIN**

Ubicación

SECTOR PUQUIALES, DISTRITO SICAYA, PROVINCIA DE HUANCAYO, DEPARTAMENTO DE JUNIN

Fecha

03/02/2026

ITEM	ACTIVIDAD	UND.	PLAZO DE EJECUCION											
			MES 01				MES 02				MES 03			
			I	II	III	IV	I	II	III	IV	I	II	III	IV
1.00	LIMPIEZA, DESCOLMATACIÓN (L=820.00m) Y CONFORMACIÓN DE DIQUE C/ENROCADO (L=1540.00 m)													
1.01	OBRAS PROVISIONALES													
01.01.01	CASETA DE GUARDIANIA Y ALMACEN	m2												
01.01.02	CARTEL INFORMATIVO DE LA ACTIVIDAD 3.60 x 4.80 m	Und.												
1.02	OBRAS PRELIMINARES													
01.02.01	MOVILIZACIÓN Y DESMOVILIZACIÓN MAQUINARIA PESADA	vje												
01.02.02	MANTENIMIENTO Y/O HABILITACION DE VIAS DE ACCESO	Km												
01.02.03	RAMPA DE INGRESO Y SALIDA A LA ZONA DE TRABAJO	m3												
01.02.04	TRAZO Y REPLANTEO	Km												
01.02.05	CONTROL TOPOGRAFICO	km												
1.03	MOVIMIENTO DE TIERRAS													
01.03.01	LIMPIEZA Y DESCOLMATACIÓN DEL CAUCE	m3												
01.03.02	CONFORMACIÓN DE DIQUE CON MATERIAL PROPIO	m3												
01.03.03	EXCAVACIÓN PARA UÑA DE ENROCADO	m3												
01.03.04	PERFILADO Y REFINE EN TALUD DE DIQUE	m2												
01.03.05	ELIMINACIÓN DE MATERIAL EXCEDENTE	m3												
1.04	PROTECCIÓN CON ENROCADO													
01.04.01	GEOTEXTIL NO TEJIDO DE 400 GR/M2 (INCLUYE SUMINISTRO E INSTALACION)	m2												
01.04.02	SUMINISTRO, TRANSPORTE Y COLOCACION DE FILTRO DE GRAVA	m3												
01.04.03	EXTRACCIÓN DE ROCAS CON EXPLOSIVOS PARA ENROCADO	m3												
01.04.04	SELECCIÓN Y ACOPIO DE ROCAS	m3												
01.04.05	CARGUÍO Y TRANSPORTE DE ROCAS	m3												
01.04.06	ACOMODO DE ROCAS EN UÑA DE ENROCADO	m3												
01.04.07	ACOMODO DE ROCAS EN TALUD DE ENROCADO	m3												
1.05	FLETE TERRESTRE													
01.05.01	FLETE TERRESTRE	glb												



## CRONOGRAMA DE ACTIVIDADES PARA EL CUMPLIMIENTO DE OBRA

**PRESUPUESTO** LIMPIEZA, DESCOLMATACIÓN Y CONSTRUCCION DE DIQUE CON ENROCADO EN LA MARGEN DERECHA E IZQUIERDA DEL RIO MANTARO, SECTOR PUQUIALES, DISTRITO SICAYA, PROVINCIA DE HUANCAYO, DEPARTAMENTO DE JUNIN

**FECHA** : FEBRERO DE 2026

ITEM	ACTIVIDAD	MES 01				MES 02				MES 03			
		I	II	III	IV	I	II	III	IV	I	II	III	IV
01.01	FORMULACION DE FICHA TECNICA												
01.02	CONTRATACION												
01.03	EJECUCION												
01.04	SEGUIMIENTO												
01.05	LIQUIDACION												

### MAQUINARIA QUE SE EMPLEARÁ EN LA ACTIVIDAD

TIEMPO A LA ACTIVIDAD = 1.00 Hr      TIEMPO A LA CANTERA = 1.50 Hr

TIPO DE MÁQUINA	CANT. (UND)	TIEMPO HORAS (IDA Y VUELTA)
<b>VEHÍCULOS TRANSPORTABLES</b>		
TRACTOR DE ORUGAS DE 140-160 HP	1	2.0
EXCAVADORA SOBRE ORUGAS 170-250 HP, 1.10-2.75 Yd <sup>3</sup>	1	2.0
<b>CAMION PLATAFORMA 4 X 2 122 HP 8 ton</b>		<b>3.0</b>
<b>VEHÍCULOS AUTO TRANSPORTABLES</b>		
CAMION VOLQUETE DE 15 m <sup>3</sup>	3	6.0
CAMION CISTERNA 4 X 2 (AGUA) 122 HP 2,000 gl	1	2.0
CARGADOR SOBRE LLANTAS DE 125-155 HP 3 yd <sup>3</sup>	1	2.0